

RESUMEN DE LA GESTIÓN - 1 DE ENERO A DICIEMBRE 31 DE 2002

PRINCIPALES CIFRAS FINANCIERAS

CONCEPTO	A DICIEMBRE DE 2002 (Millones de pesos)	INDICADORES
BALANCE GENERAL		
ACTIVOS	77.286	Razón Corriente : 2,34 veces
PASIVOS	19.951	
PATRIMONIO	57.335	
ESTADO DE RESULTADOS		
INGRESOS POR VENTAS	29.454	Rotación de Cartera : 39 días
COSTOS DE VENTAS	10.213	
UTILIDAD EN VENTAS	19.241	Margen Operacional : 38,4 %
GASTOS OPERACIONALES	7.922	
UTILIDAD OPERACIONAL	11.319	Recaudo de Cartera : 68,0 %
OTROS INGRESOS	7.042	
OTROS GASTOS	1.145	
UTILIDAD NETA	17.216	Endeudamiento Total : 25,8%

ESTRUCTURA FINANCIERA

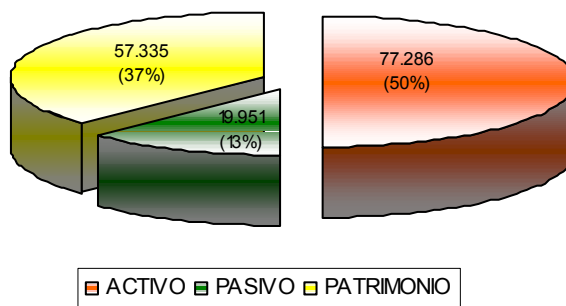

Cifras en millones de pesos

CONCEPTO	ACTIVO	PASIVO	PATRIMONIO
MES			
Diciembre de 2002	77.286	19.951	57.335

INGRESOS

Millones de pesos

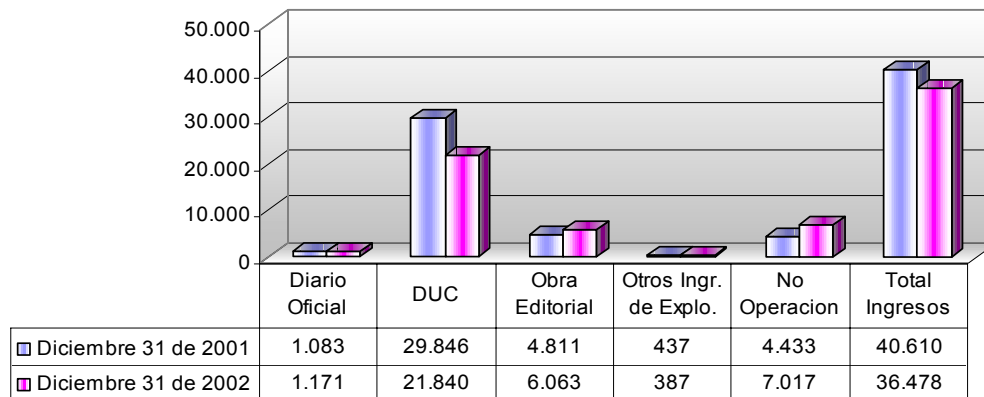

Los ingresos del 2002 comparados con los del año 2001 por \$40.610 millones, representan una disminución del 11%, situación que se explica especialmente por los ingresos del Diario Único de Contratación al pasar de \$29.846 millones en el año 2001 a \$21.840 millones en el 2002 (-26.8%), debido a la depuración efectuada en el 2001 por \$11.882 millones, cifra que estaba contabilizada como un pasivo (avances y anticipos recibidos).

Si se descuenta el efecto de la depuración anteriormente mencionada, los ingresos del 2001 por este concepto atribuidos a esa vigencia fueron únicamente de \$17.964 millones, lo que indica que los ingresos generados en el 2002, presentaron un incremento real del 22%.

UTILIDADES

Millones de pesos

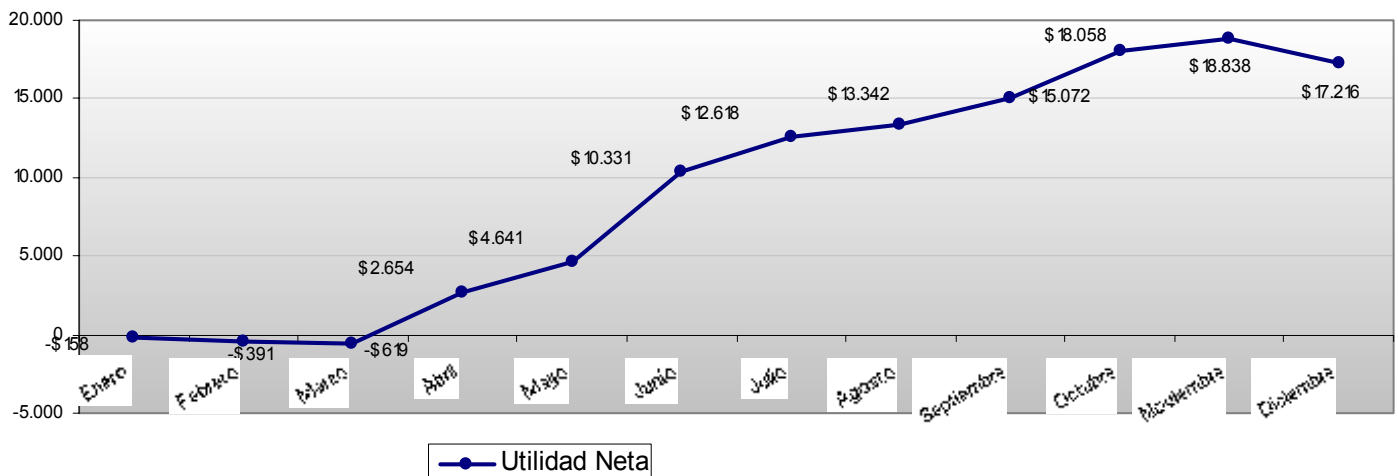

Con relación al comportamiento de la utilidad acumulada mes a mes como lo muestra la gráfica, es necesario aclarar que la disminución de diciembre con relación a noviembre por \$1.622 millones, se explica principalmente por la provisión efectuada en el mes de diciembre, para obligaciones fiscales por \$1.994.7 millones.

EJECUCIÓN PRESUPUESTAL

Ejecución de Ingresos
Millones de pesos
Año 2002

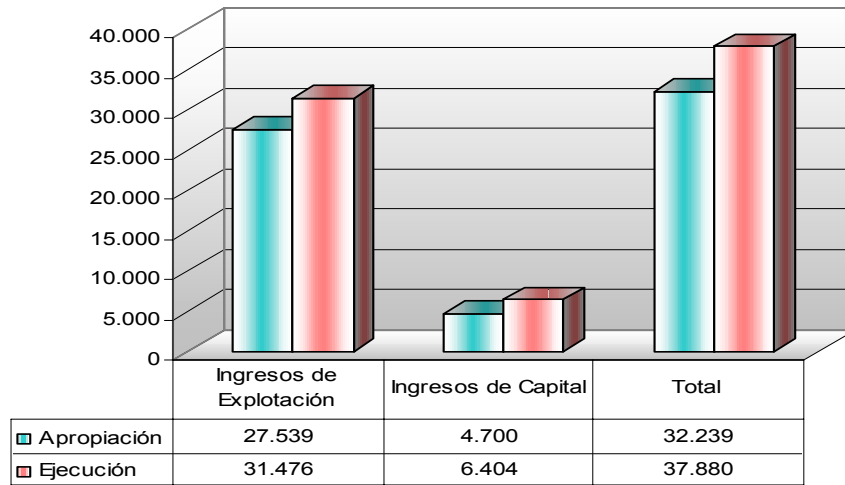

Ejecución de Gastos
Millones de pesos
Año 2002

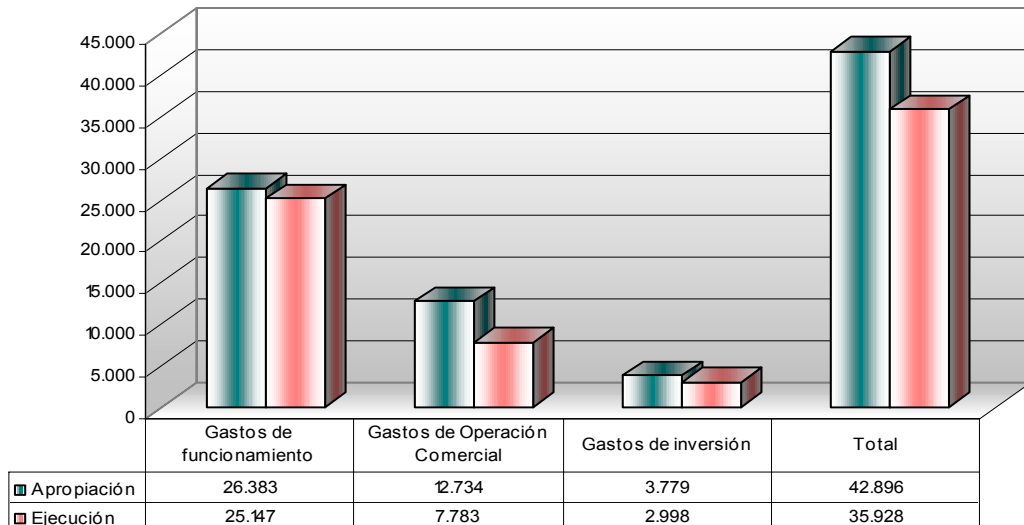

COMPORTAMIENTO DE LA CARTERA

Del total de la cartera recaudada en el año 2002, el 84% corresponde a cartera de la vigencia y el 16% corresponde a vigencias anteriores, cartera esta que ha sido de difícil cobro. El indicador de recuperación de cartera de vigencias anteriores es del 29% y el de vigencia actual es del 92%.

Recuperación de cartera

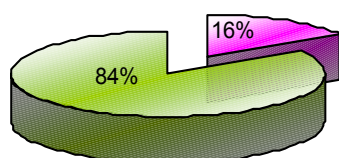

■ Recuperación de Cartera de vigencias anteriores
■ Recuperación de Cartera de vigencia actual

Millones de pesos

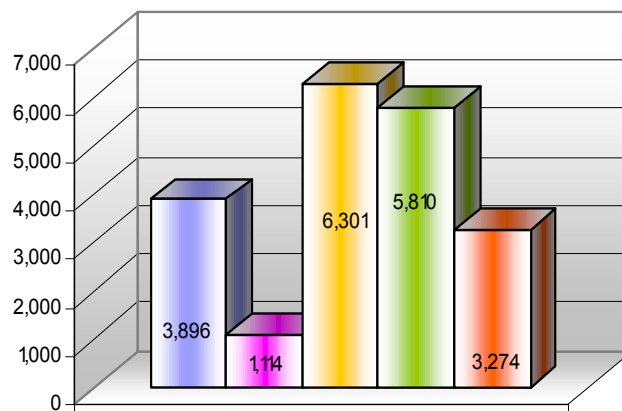

■ Cartera al 1de enero del año 2002	3,896
■ Recuperación de Cartera de vigencias anteriores	1,114
■ Cartera del año 2002	6,301
■ Recuperación de Cartera de vigencia actual	5,810
■ Total Cartera al 31de diciembre de 2002	3,274

PRINCIPALES CIFRAS DE PRODUCCIÓN

Tipo de trabajo	No. de trabajos (en el periodo)	No. de trabajos por semana (promedio)
Obra Editorial (Ordenes de Producción)	873	18,2
Diario Oficial	382	8,0
DUCP	89	1,9
Gaceta del Congreso	547	11,4
Digitación (No. de printers)	68.765	1.432,6
Diagramación (No. de printers)	222.580	4.637,1
Corrección (No. de printers)	278.428	5.800,6
Fotomecánica (No. de montajes)	29.069	605,6
Impresión (No. de tiros)	31.786.746	662.223,9

PRINCIPALES CIFRAS DE MERCADEO

Area Comercial Enero 1 a diciembre de 2002		
Cotizaciones obra editorial		
No de Cotizaciones	Total	Semanal
	(en el periodo)	(promedio)
Solicitadas	1,662	34.6
Atendidas	1,426	29.7
Aprobadas	694	14.5
Relaciones:		
Atendidas / Solicitadas	85.8%	
Aprobadas / Atendidas	48.7%	
Aprobadas / Solicitadas	41.8%	